BUT Informatique Semestre 4 :

S4 - Réalisation d'une application complexe

- Management Avancé des SI

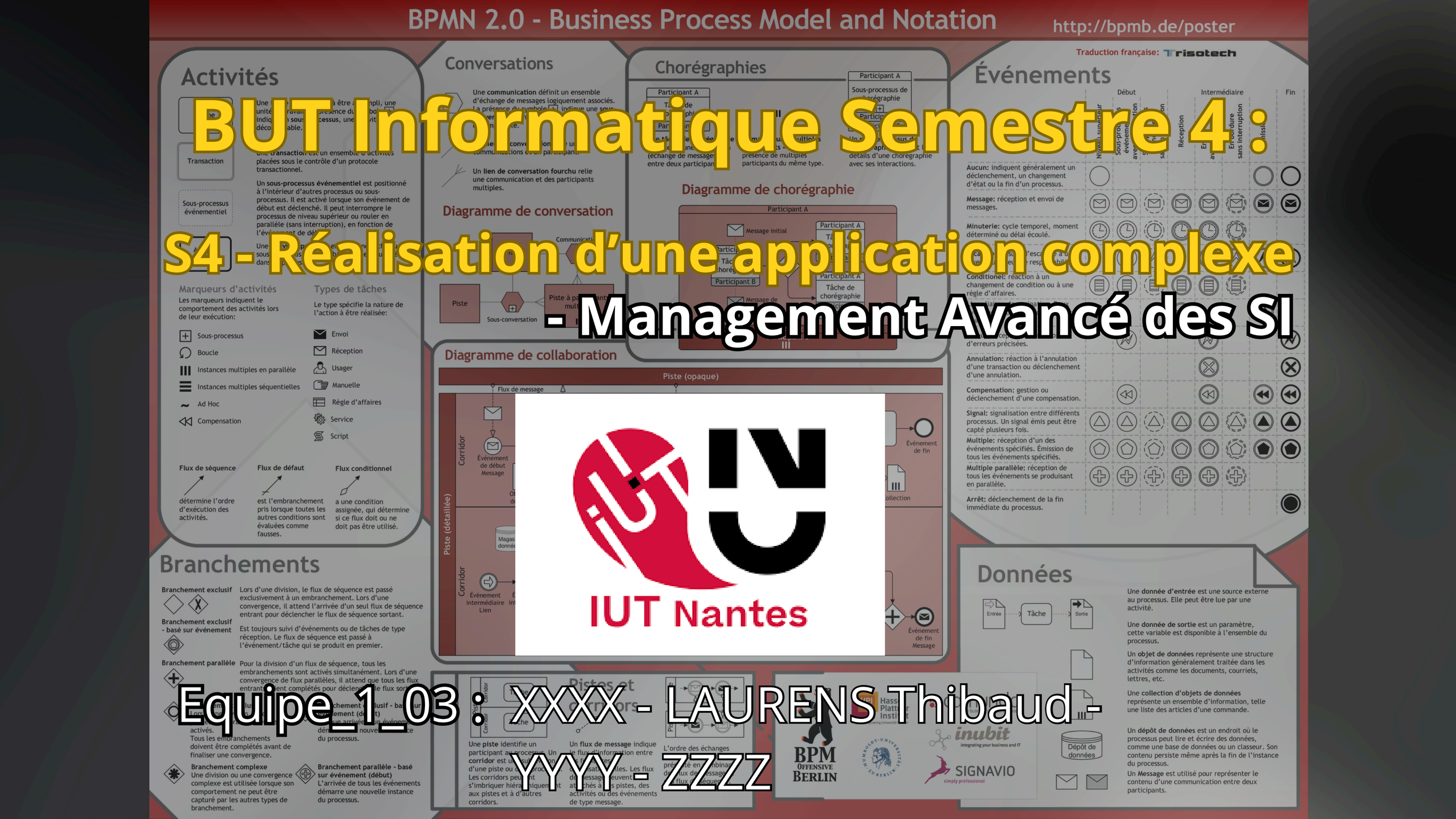

Equipe_1_03 : XXXX - LAURENS Thibaud - YYYY - ZZZZ

DONNER DES DONNÉES

/

2026

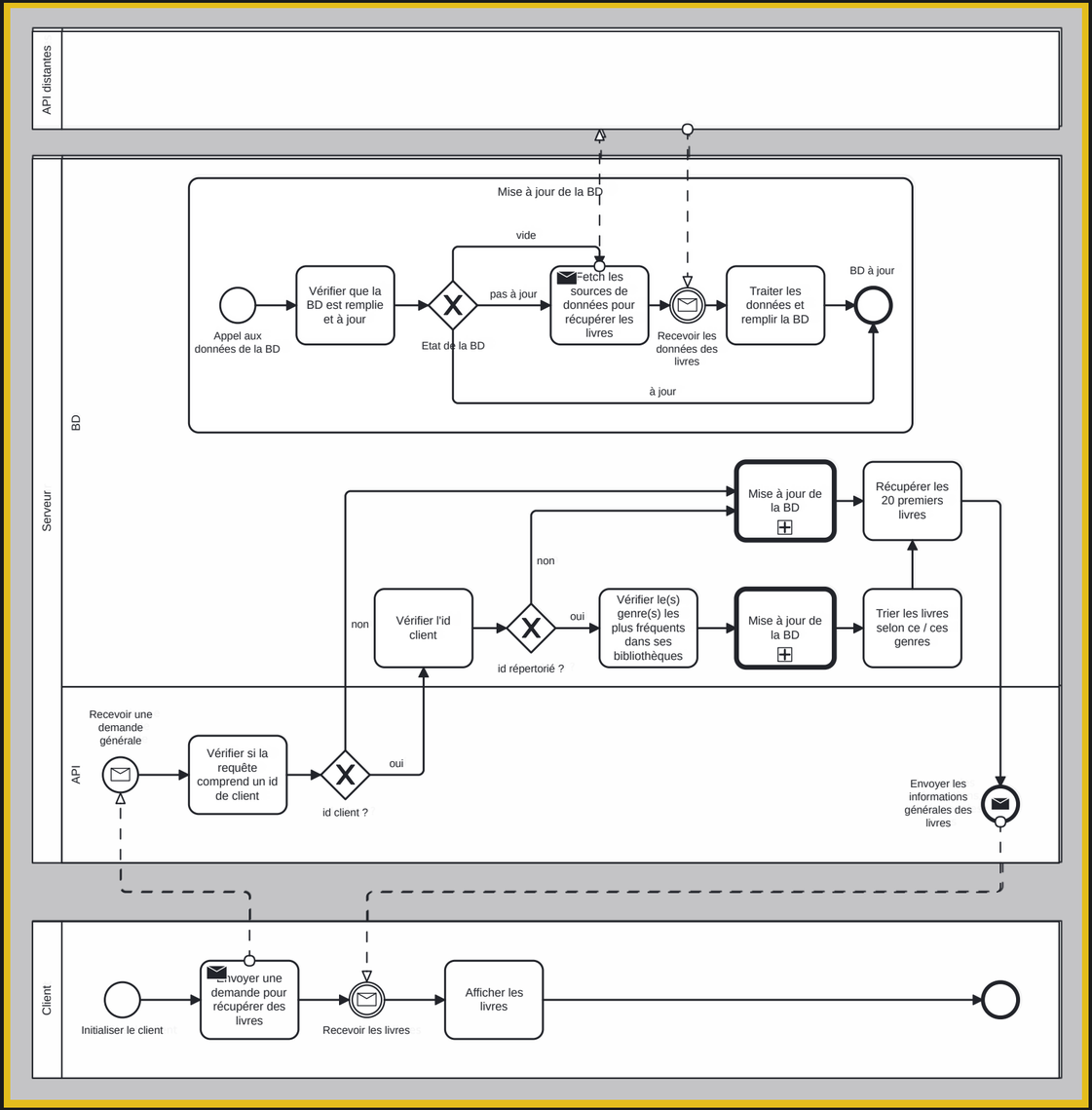

LA BASE DU SERVEUR

- Bibliothèque en ligne, gratuite, accessible à tous client
- Récupère des données d'API publiques et les stocke dans une base de données locale
- Permet de récupérer les informations générales de plusieurs livres d'un coup, ou les informations complètes d'un livre précis

CIBLER SA RECHERCHE

FILTRES

Complets, nombre illimité

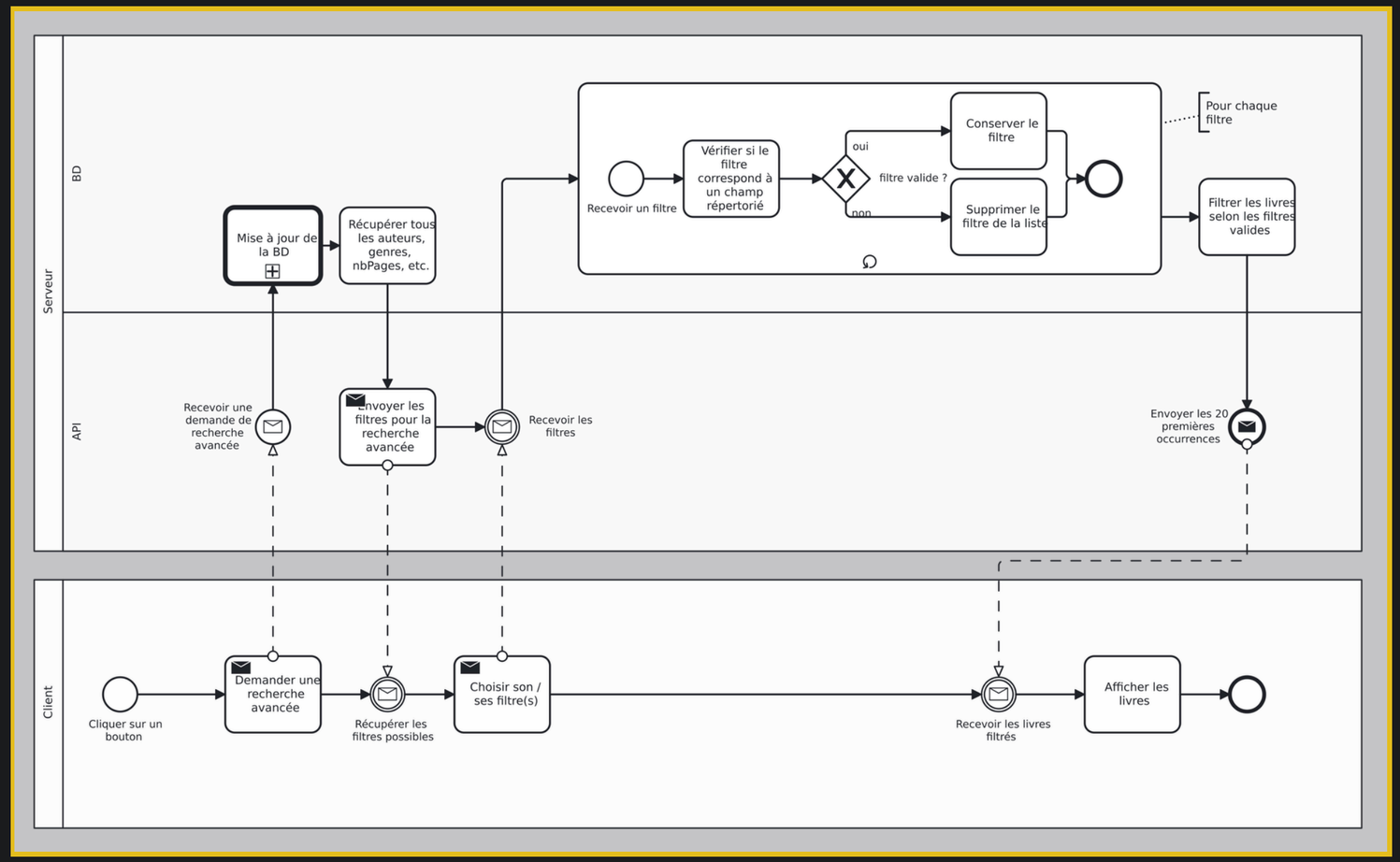

MOT-CLE

Auteur, Genre

TEXTE

Nom du livre, de son / ses auteur(s)

CONCEPT : CONNEXION

NOUVELLES OPTIONS

- Créer, modifier, supprimer des bibliothèques personnelles
- Ajouter des livres dans ses bibliothèques
- Améliore les autres fonctions : les bibliothèques sont des critères de filtre, l’affichage général s’adapte aux goûts des clients

